Le Bonnet de ma Grand-Mère

(Valse)

Musique de
J. Ségurel et Jonato
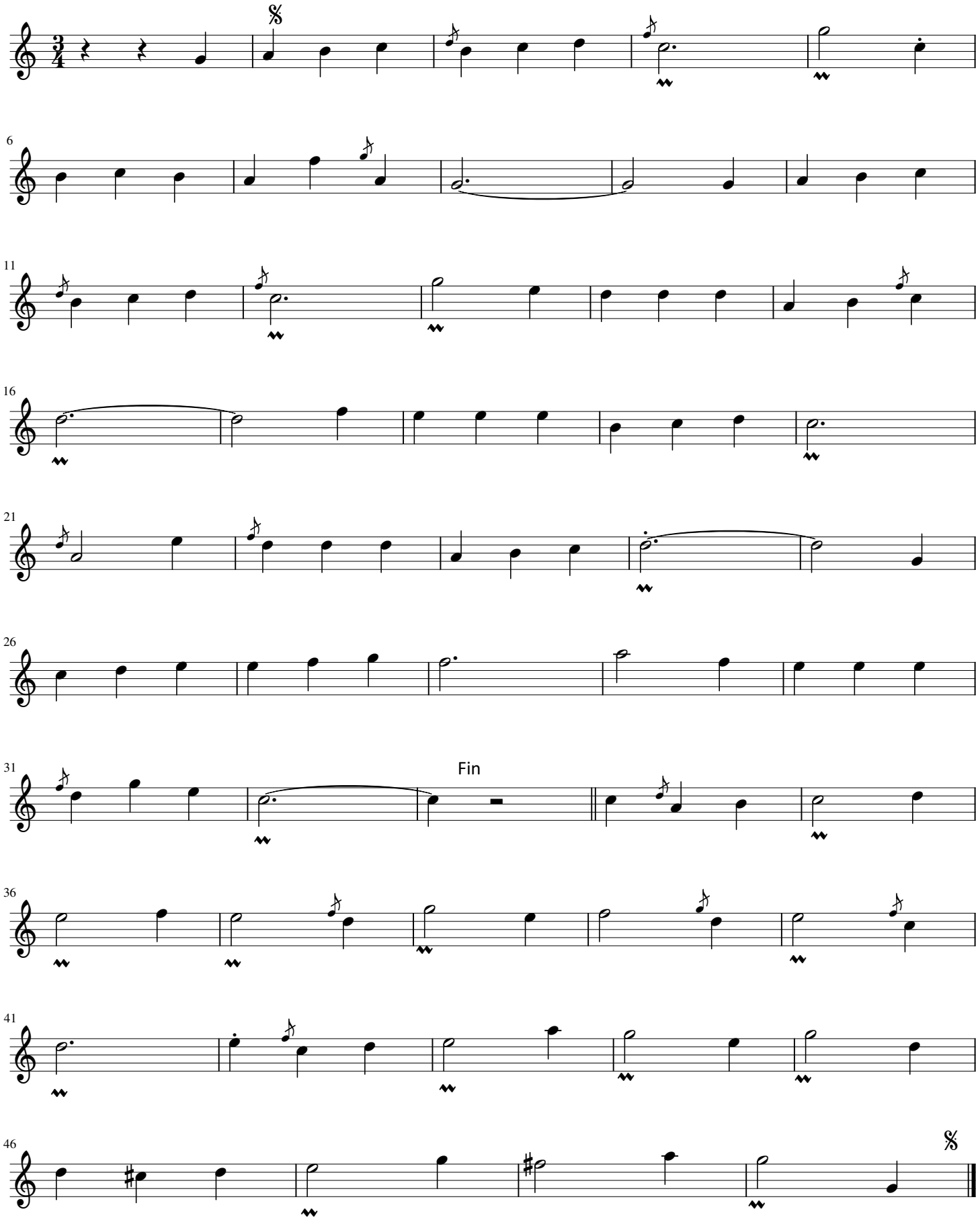
Transcription
Victor Laroussinie