Jou'l Pount d'o Mirabel

(Regret)

Joseph Canteloube
1879-1957

Transcription
Victor Laroussinie

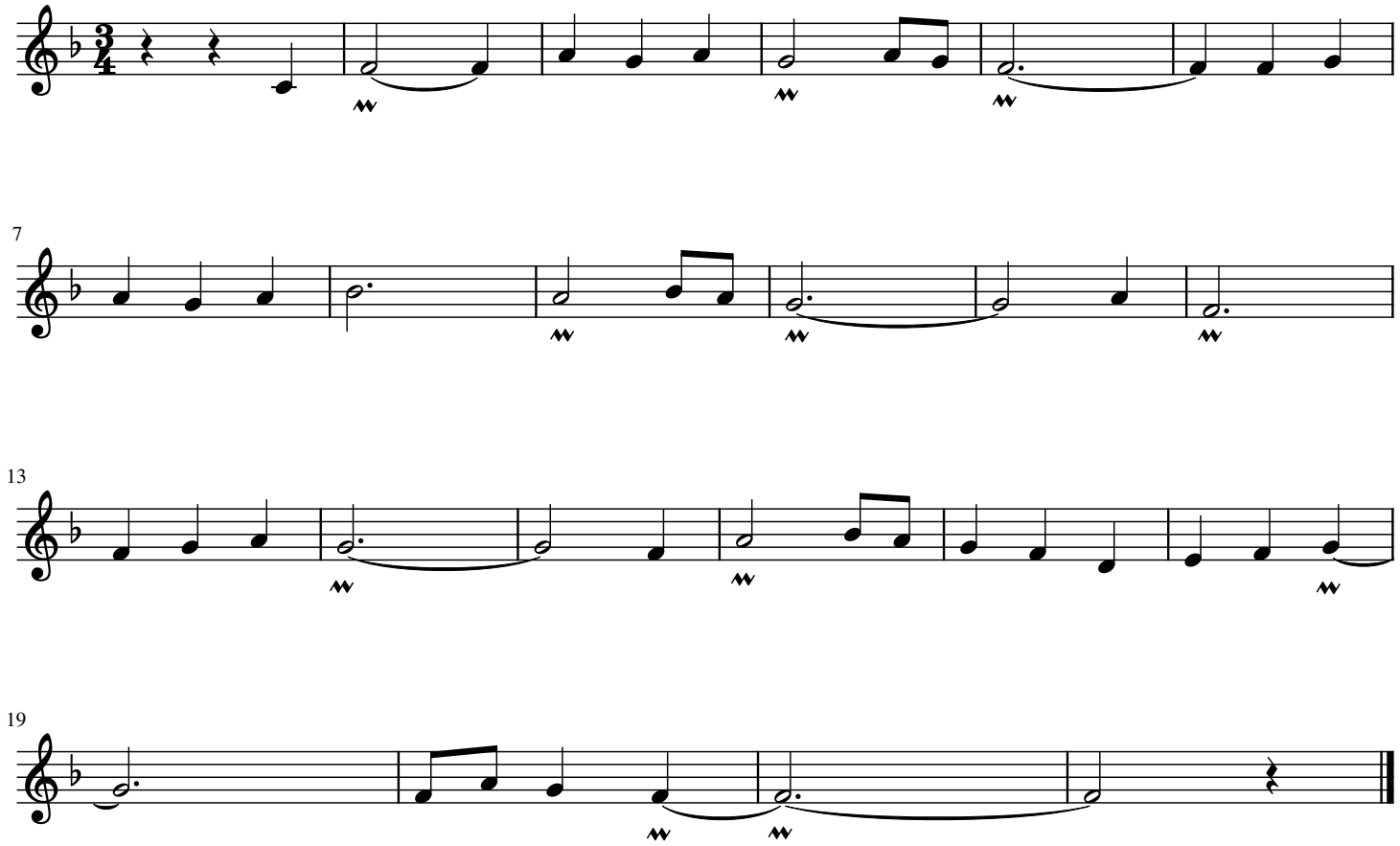

Jou l'pount d'o Mirabel
Cotorino lobabo
Jou l'pount d'o Mirabel
Cotorino lobabo

Bengèrou o possa
Très cobolhès d'ormado
Bengèrou o possa
Très cobolhès d'ormado

Jou l'pount d'o Mirabel
Cotorino plourabo
Jou l'pount d'o Mirabel
Cotorino plourabo